

Plastiko's

A REVISTA DO CIRURGIÃO PLÁSTICO

CHAPAS PARA DIRETORIAS SBCP

Edição Especial ELEIÇÕES – nº 220 – Ano XXXVI

ELEIÇÕES BIÊNIO 2020 / 2021

Conforme Regulamento de Organização Eleitoral da SBCP, que dispõe sobre normas para as eleições em seu Artigo 16 “**Nomes e chapas de candidatos com inscrição confirmada, deverão ser divulgados de maneira ampla, objetiva e imparcial, pela COE-N, através do Plastiko's ou E-Plastiko's, site da SBCP e fixação na Nacional e nas Regionais, em local de fácil visibilidade e/ou acesso**”.

CHAPA PARA DIRETORIA NACIONAL

Chapa Única: INTEGRA GERAÇÕES	Presidente	DÊNIS CALAZANS LOMA
	1º Vice-Presidente	PEDRO BINS ELY
	2º Vice-Presidente	PEDRO PITA
	Secretário Geral	LEANDRO DA SILVA PEREIRA
	Secretária Adjunta	KÁTIA TORRES BATISTA
	Tesoureiro Geral	ANTONIO CARLOS VIEIRA
	Tesoureiro Adjunto	EDUARDO MONTAG

CHAPAS PARA DIRETORIAS REGIONAIS

REGIONAL ALAGOAS

Chapa Única: ALAGOAS UNIDA	Presidente	ANDRE DE MENDONCA COSTA
	Secretária	EMMANUELLA ARAUJO DE OLIVEIRA
	Tesoureiro	PEDRO LOPES GOMES

REGIONAL AMAZONAS

Chapa Única: PLÁSTICA AMAZONAS	Presidente	EULER ESTEVES RIBEIRO FILHO
	Secretário	GUSTAVO EMILIO LLANO CABRERA
	Tesoureiro	JORGE CABRAL DOS ANJOS NETO

REGIONAL BAHIA

Chapa Única: SUCESSO COM NOVOS HORIZONTES	Presidente	NONATO JOSE DE LIMA FONTES
	Secretário	VINICIO MOITINHO DO CARMO
	Tesoureiro	HUMBERTO OLIVEIRA MONTEIRO DIAS DOS SANTOS

REGIONAL CEARÁ

Chapa Única: UNIÃO E ÉTICA	Presidente	HARLEY ARAUJO CAVALCANTE
	Secretário	VITOR DE VASCONCELLOS MUNIZ
	Tesoureiro	CLAUDIO CORTEZ DOS SANTOS

REGIONAL DISTRITO FEDERAL

Chapa 1: SERIEDADE E COMPROMISSO	Presidente	CESAR AUGUSTO DAHER CEVA FARIA
	Secretário Tesoureira	ADILSON BORGES FARRAPEIRA JUNIOR LAUDICELY DE ARAUJO COSTA

Chapa 2: 3 GERAÇÕES, 1 FOCO: A CIRURGIA PLÁSTICA	Presidente	SILVIO FERREIRA DA SILVA
	Secretário	JEFFERSON LESSA SOARES DE MACEDO
	Tesoureira	TATIANA TURINI DA CUNHA

REGIONAL ESPÍRITO SANTO

Chapa Única: ES TRABALHA E CONFIA	Presidente	ARIOSTO DA SILVA SANTOS FILHO
	Secretário Tesoureiro	LUIZ FERNANDO VIEIRA GOMES FILHO DAVI MOLLO MACHADO

REGIONAL GOIÁS

Chapa 1: INOVA GOIÁS	Presidente	ORLANDO JOSE DE OLIVEIRA NETO
	Secretária	ADRIANA GONDIM DO AMARAL
	Tesoureiro	MARCELO PRADO

Chapa 2: INTEGRAÇÃO GOIÁS	Presidente	RAQUEL ECKERT MONTANDON
	Secretário	DHYEGO MOLINARI DI CASTRO CURADO
	Tesoureira	PATRICIA CAETANO DO CARMO BERMUDEZ

REGIONAL MATO GROSSO

Chapa Única: MT UNIDO	Presidente	VIDAL GUERREIRO
	Secretário	WAGNER TARGA RIPARI
	Tesoureiro	ASSAAD ASSAAD NAIM

REGIONAL MATO GROSSO DO SUL

Chapa Única: UNIÃO E TRABALHO	Presidente	AGLIBERTO MARCONDES REZENDE
	Secretário	MARCO AURELIO RATIER JAJAH NOGUEIRA
	Tesoureiro	CESAR ANIBAL AGUIAR BENAVIDES

REGIONAL MINAS GERAIS

Chapa 1: EXPERIÊNCIA, COMPROMISSO E COMPETÊNCIA	Presidente	JORGE ANTONIO DE MENEZES
	Secretário	CÉLIO JOSÉ DE OLIVEIRA
	Tesoureira	HELENA REGINA DE BRITO LIMA BOECHAT

Chapa 2: RENOVA MINAS	Presidente	ALFREDO DONNABELLA
	Secretário	VAGNER CARVALHO ROCHA
	Tesoureiro	KENNEDY ROSSI SANTOS SILVA

REGIONAL PARÁ

Chapa Única: UNIÃO E DEFESA DA ESPECIALIDADE	Presidente	FLAVIO BRAYNER RAMALHO
	Secretária	CHRISTIANNE GOMES BARROS NEIVA
	Tesoureiro	CLAYTON HIGASHI SAWADA

REGIONAL PARAÍBA

Chapa Única: CONTINUAR INOVANDO	Presidente	WAGNER DA SILVA LEAL
	Secretário	JOSE ROMERO DE ALMEIDA FERREIRA FILHO
	Tesoureira	MIREILLE CAMBOIM FERREIRA

REGIONAL PARANÁ

Chapa Única: QUALIDADE E CIÊNCIA	Presidente	ALFREDO BENJAMIM DUARTE DA SILVA
	Secretária	ANNE KAROLINE GROTH
	Tesoureiro	LINCOLN GRAÇA NETO

REGIONAL PERNAMBUCO

Chapa Única: COMPROMISSO COM O FUTURO	Presidente	RUI MANUEL RODRIGUES PEREIRA
	Secretário	RAFAEL ANLICOARA
	Tesoureiro	ERNANDO LUIZ FERRAZ CAVALCANTI

REGIONAL RIO DE JANEIRO

Chapa Única: DEFESA PROFISSIONAL, TRABALHO E PROGRESSO	Presidente	MARCELO DAHER
	Secretário	BRUNO VON GLEHN HERKENHOFF
	Tesoureiro	FREDERICO AVELLAR SILVEIRA LUCAS

REGIONAL RIO GRANDE DO SUL

Chapa Única: CHAPA 1	Presidente	GIULIANO BARBOZA BORILLE
	Secretário	RONALDO RIGHESSO
	Tesoureiro	MICHEL PAVELECINI

REGIONAL SANTA CATARINA

Chapa Única: INTEGRAÇÃO E AÇÃO	Presidente	CARLOS CASAGRANDE
	Secretário	ZULMAR ANTONIO ACCIOLI DE VASCONCELLOS
	Tesoureiro	ROGERIO SCHUTZLER GOMES

REGIONAL SÃO PAULO

Chapa Única: GESTÃO E CIÊNCIA	Presidente	FELIPE LEHMANN COUTINHO
	Secretário	JOSÉ OCTAVIO GONÇALVES DE FRETAS
	Tesoureiro	FLÁVIO HENRIQUE MENDES

REGIONAL SERGIPE

Chapa Única: CIÊNCIA E UNIÃO	Presidente	TERESA CRISTINA WILTSHIRE MENEZES LISBOA
	Secretário	MARCEL VINICIUS DE AGUIAR MENEZES
	Tesoureiro	FERNANDO VICENTE DE ARAUJO

De acordo com o Regulamento de Organização Eleitoral da SBCP, as eleições para Diretoria Executiva Nacional e Diretorias Regionais, serão realizadas este ano, até a data da apuração dos votos, **no dia 06 de setembro de 2019 (sexta-feira)**, na sede da SBCP-Nacional em São Paulo, cumprindo assim o Artigo 24 deste Regulamento, e o Artigo 48 do Estatuto da SBCP.

SUGERIMOS QUE ENCAMINHE SEU VOTO COM ANTECEDÊNCIA MÍNIMA DE 10 DIAS, GARANTINDO QUE CHEGUE AO CORREIO EM TEMPO HÁBIL.

Somente serão computados os votos que estiverem na agência do correio de São Paulo, identificada no envelope (carta-resposta), até o dia **06 de setembro de 2019 (sexta-feira)**, às 09:00 horas da manhã, quando os votos serão coletados.

INSTRUÇÕES PARA VOTAR

- 1) Abra o envelope que contém as cédulas de votação para eleição de 2019, identificado com os dizeres: “Eleição 2019 – VOTO INCLUSO”;
 - 2) Retire do mesmo as 02 cédulas, sendo 01 para Diretoria Nacional e 01 para Diretoria Regional, e o envelope carta-resposta (pré-pago pela SBCP);
 - 3) Confira seu nome e regional em cada uma das cédulas, date e assine a ficha de identificação;
 - 4) Assinale com X o quadrado correspondente a chapa de sua preferência em cada cédula.
- IMPORTANTE: NÃO ESCREVA SOBRE O CÓDIGO DE BARRAS PARA NÃO INUTILIZÁ-L**
- 5) Retire a fita adesiva em torno de cada cédula. **Não utilize outro tipo de cola, somente a fita adesiva;**
 - 6) Dobre a cédula, seguindo o vinco na linha central, fechando assim a mesma (neste momento só ficará visível a ficha de identificação, conforme modelo da cédula fechada, abaixo).

NÃO DESTAQUE QUALQUER DAS PARTES QUE COMPONHAM AS CÉDULAS;

7) Após a correta dobradura, a ficha de identificação assinada deverá ficar do lado de fora da cédula. **LEMBRE-SE: NÃO DESTAQUE QUALQUER DAS PARTES QUE COMPONHAM AS CÉDULAS**

8) Coloque as cédulas já fechadas dentro do envelope “carta-resposta”, feche-o e encaminhe-o ao correio.

OBS: O sistema de postagem tipo “carta-resposta” não permite seu envio via Sedex ou similares.

O voto **NÃO DEVE** ser remetido para o endereço da SBCP, para não INVALIDÁ-LO.

**MODELO DE CÉDULA ABERTA E CORRETAMENTE FECHADA
A FICHA DE IDENTIFICAÇÃO DEVE FICAR VISÍVEL!
NÃO DESTAQUE QUALQUER DAS PARTES QUE COMPONHAM AS CÉDULAS!**

Modelo de Cédulas abertas

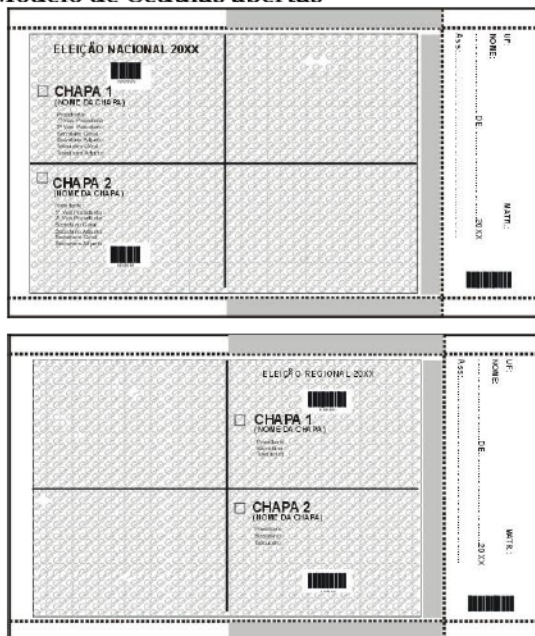

Modelo de Cédulas fechadas

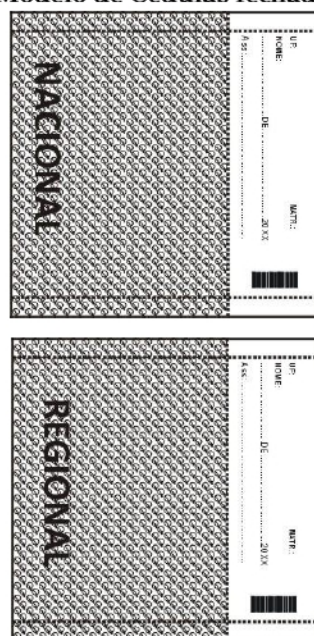

COMISSÃO DE ORGANIZAÇÃO ELEITORAL – NACIONAL (COE-N)

Coordenador: Benjamin de Souza Gomes Filho (ES)

Membros: Claudia Nunes Machado (SP)

Evandro Balthazar da Silveira Trocoli (SP)

*Todas as informações também estarão disponíveis no site da SBCP: www.cirurgioplastica.org.br



SOCIEDADE BRASILEIRA DE
CIRURGIA PLÁSTICA

Rua Funchal, 129 – 2º Andar – Vila Olímpia – CEP 04551-060 – São Paulo/SP – Brasil
Tel.: 55 11 3044-0000 e-mail: sbcp@cirurgioplastica.org.br www.cirurgioplastica.org.br